

ZONA ELECTORAL N° 26 VALLEDUPAR

PLANCHAS DE VOTACIÓN

ELECCIÓN DE DELEGADOS
2010 - 2013

Encuentre aquí los
candidatos de su zona
electoral.

Elección de Delegados:
Febrero 26 a
marzo 1 de 2010

Su voto le
permitirá participar
en el sorteo de 25
computadores
Mini Note HP



AUTORIZADO Y CONTROLADO POR
LA EMPRESA TERRITORIAL PARA LA SALUD
ETESA
MINISTERIO DE LA PROTECCIÓN SOCIAL

SU VOTO ES UN DERECHO, HAGA USO DE ÉL.

TODOS CONSTRUIMOS EL FUTURO DE COOMEVA,
SU VOTO DECIDE. VOTE RESPONSABLEMENTE.



Para apoyarlo(a) en el proceso de votación usted cuenta con:

- Página Web **www.coomева.com.co**: Consulte allí su habilidad, la ubicación de las urnas electrónicas, los candidatos de su zona electoral, el listado de ciudades donde los asociados deben votar por teléfono (AudioRespuesta) y todo lo relacionado con el proceso de elecciones.
- Línea de información nacional gratuita: **01 8000 91 00 11**
- Línea de votación nacional gratuita: **01 8000 93 93 00**
- Correo electrónico: **elecciondelegados@coomeva.com.co**

Plancha Nº 1



Cabeza de plancha

Mariela Mercedes Herrera Miranda

Profesión/Ocupación: Médica Esp. Ultrasonido y Diagnóstico

Último cargo laboral: Médica

Empresa: Centro de Imagenología Cástulo Ropaín Lobo

Último cargo dirigenal en Coomeva:

Miembro del Comité Administrativo Regional y Coordinadora Comité de Promoción y Desarrollo Oficina Valledupar

PRINCIPALES:

Mariela Mercedes Herrera Miranda

Médica Esp. Ultrasonido y Diagnóstico

SUPLENTES:

Raimundo Patricio Manneh Amastha

Médico Cirujano

Plancha Nº 2



Cabeza de plancha

Lilia Esther Vargas de Mendoza

Profesión/Ocupación: Licenciada en Educación Sociales

Último cargo laboral: Gerente

Empresa: Ateneo El Rosario

Último cargo dirigenal en Coomeva:

PRINCIPALES:

Lilia Esther Vargas de Mendoza

Licenciada en Educación Sociales

SUPLENTES:

Irmyna del Rosario Aarón de Dávila

Lic. en Admón. Educativa

Plancha Nº 3



Cabeza de plancha

Gennys Leonor Olarte Loaiza

Profesión/Ocupación: Odontóloga

Último cargo laboral: Gerente

Empresa: Imagen Radiológica Diagnóstica Ltda.

Último cargo dirigenal en Coomeva:

PRINCIPALES:

Gennys Leonor Olarte Loaiza

Odontóloga

SUPLENTES:

Carlos Humberto Arce García

Médico y Cirujano

Plancha Nº 4



Cabeza de plancha
Ernesto Páez Páez
Profesión/Ocupación: Economía General
Último cargo laboral: Docente Catedrático
Empresa: Universidad Popular del Cesar
Último cargo dirigencial en Coomeva:
Miembro del Comité de Promoción y Desarrollo

PRINCIPALES:

Ernesto Páez Páez
Economía General

SUPLENTE:

Gustavo Felizzola Hernández
Esp. Medicina Anestesiología

Plancha Nº 5



Cabeza de plancha
Yonis Jesús Flórez Mendoza
Profesión/Ocupación: Medicina Esp. Cirugía Plástica
Último cargo laboral: Gerente
Empresa: ESE Hospital Rosario Pumarejo de López
Último cargo dirigencial en Coomeva:

PRINCIPALES:

Yonis Jesús Flórez Mendoza
Medicina Esp. Cirugía Plástica

SUPLENTE:

Arnoldo José Suárez Cuello
Esp. Medicina Interna



Estamos eligiendo a **los 100 delegados** que nos representarán

durante 3 años en la Asamblea General y en las Juntas Regionales.
Ser delegado es un cargo de gran responsabilidad, ya que ellos representan a los asociados en la toma de las principales decisiones de nuestra empresa cooperativa.

¡Votemos también responsablemente!

INSTRUCTIVOS DE VOTACIÓN



URNA ELECTRÓNICA



1 El (la) votante ingresa al sitio de votación donde el operador de la urna electrónica le solicita la cédula o documento de identidad registrado.



2 El operador activa la operación de captura, valida los datos del votante y verifica su habilidad.



3 El operador procede a realizar la captura de las huellas de los dedos índice derecho e izquierdo del asociado(a).



4 El operador verifica las huellas y consulta al asociado su voluntad de utilizarlas además como identificación y autenticación para validar transacciones con cualquiera de las empresas del Grupo Empresarial Coomeva.



5 El operador activa la aplicación de votación y cede su puesto de trabajo al asociado para que vote.

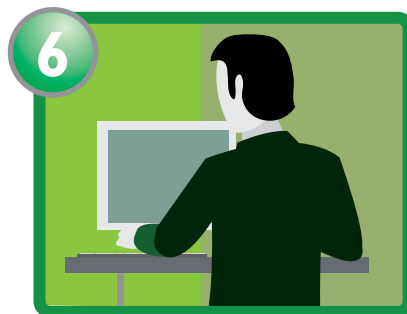

6 El sistema despliega las planchas de la Zona Electoral, mostrando los números de las planchas y los nombres y fotos de los cabezas de plancha por los cuales puede ejercer su derecho al voto, así como la opción de voto en blanco.



7 El asociado selecciona el número de la plancha y da clic en ACEPTAR. Una vez ingresado el voto, el sistema le indica el número de la plancha y el nombre del cabeza de plancha y le solicita confirmación de su voto, digitando uno (1) para SI y dos (2) para NO.



8 Si la respuesta es positiva el operador procede a atender al siguiente asociado repitiendo el ciclo.

AUDIORESPUESTA

Procedimiento para votar por teléfono con el sistema AudioRespuesta (Línea de Votación Nacional Gratuita 01 8000 93 93 00):



- Llame a la Línea de Votación Nacional Gratuita: 01 8000 93 93 00
- Digite el número de su documento de identificación.
- Responda 4 preguntas validadoras que confirmarán su identidad.
- Si contesta correctamente 3 de ellas, el sistema le pedirá digitar el número de plancha por el cual desea votar. Para votos en blanco digite cero cero (00).
- Confirme su voto digitando el número ochenta y ocho (88).